

PROTESTANTSE GEMEENTE WIERINGERWERF/KREILEROORD

Algemene gegevens:

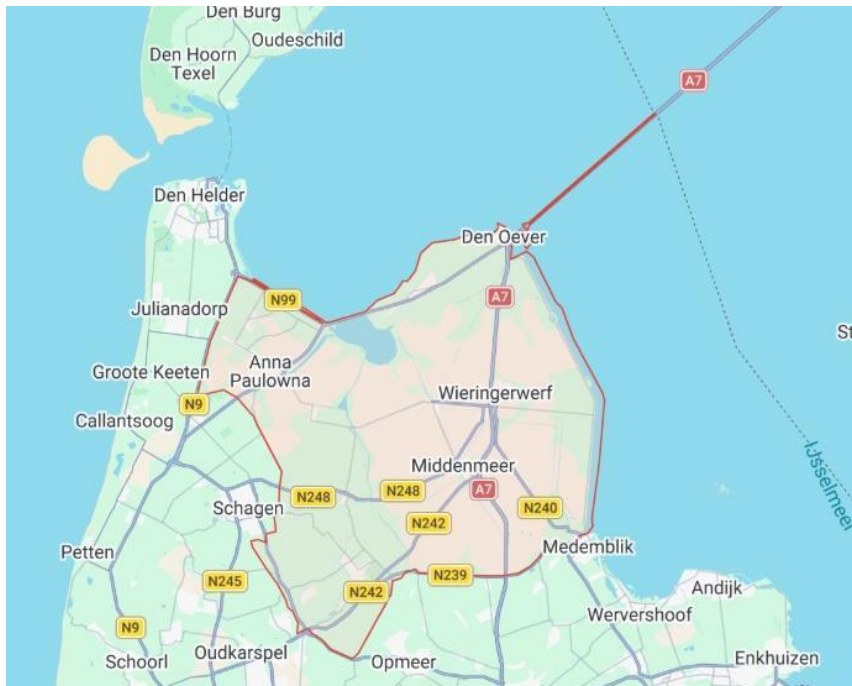

Wieringermeer
1950

Hollands Kroon

De Wieringermeerpolder bestaat uit 4 dorpen waarvan Wieringerwerf het grootste dorp is met ruim 6000 inwoners. De polder heeft een totale oppervlakte van 21.000 hectare met hoofdzakelijk een agrarische bestemming. De 4 dorpen liggen op een onderlinge afstand van ongeveer 5 kilometer uit elkaar. In volgorde van grootte zijn dat de volgende dorpen: Wieringerwerf, Middenmeer, Slootdorp en Kreileroord. Het totaal aantal inwoners is ongeveer 12.500.

Alle dorpen hebben bedrijfsvestigingen in de agrarische sector, maar daarnaast is er sprake van groeiende investeringen. De Wieringermeerpolder is onderdeel van de gemeente Hollands Kroon.



Overzicht winkelstraat Wieringerwerf met de kerk op de achtergrond

In de weidse polderse omgeving van de Wieringermeer zijn de vergezichten en luchten vaak prachtig. Ook ben je vanuit Wieringerwerf binnen 10 minuutjes in het bos. Heerlijk wandelen en een frisse neus halen in het Robbenoordbos of het dijkgatbos. Ook op het strand ben je in maximaal een half uurtje.

Wieringerwerf heeft een gezellig centrum, een paar restaurants en een winkelstraat waar onze kerk ook in het verlengde van ligt. Ook is er een verzorgingshuis (Lelypark) met aanleunwoningen.

Voor sport en cultuur is er een bloeiend verenigingsleven. Het verenigingsleven vindt in belangrijke mate onderdak in de Cultuurschuur, het voormalige gemeentehuis van de Wieringermeer. Er zijn in Wieringerwerf uitgebreide sportvelden, een campus met sporthal en een overdekt zwembad.

Wieringerwerf heeft sinds 2024 een IKC (Integraal Kind Centrum) waarin 3 basisscholen zijn gevestigd.

Verder is er een regionale scholengemeenschap (RSG Wiringherlant) van VMBO t/m HAVO en VWO.

Alles gevestigd op "Campus De Terp". Klik op de link voor een filmpje van De Campus.

<https://youtu.be/pW3UN7BSG1w>



Wieringermeer vanuit de lucht

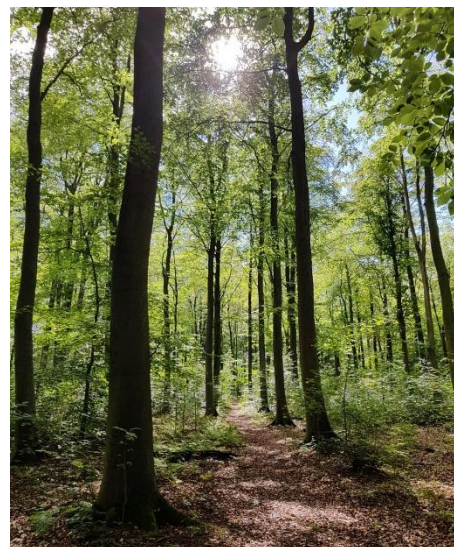

Robbenoordbos

Er busverbindingen naar Alkmaar, Leeuwarden, Schagen, Hoorn en Den Helder. Het Noordzeestrand ligt op ongeveer 25 km afstand.

Wieringerwerf ligt aan de Rijksweg A7, de verbindingsweg Amsterdam-Afsluitdijk.